

# ЕДИНОЕ ЦИФРОВОЕ ОКНО ЗДОРОВЬЯ

## ДОКУМЕНТООБОРОТ И ОТЧЕТНОСТЬ НА КАЖДОГО РЕБЁНКА

ФЕДЕРАЛЬНОЕ ГОСУДАРСТВЕННОЕ БЮДЖЕТНОЕ УЧРЕЖДЕНИЕ НАУКИ «РОССИЙСКИЙ НАЦИОНАЛЬНЫЙ ИСТИТУТ МЕДИЦИНЫ»  
ТРУДОВЫЙ КОЛЛЕКТИВ И.И. МЕЧНИКОВА И И.И. СЕМЕРОВА

Рабочий стол ЦЭП Статистика Графики регион Графики общин ПМО Администрирование

Иванова

Федеральный округ  Регион  Наименование  Поиск

**Готовые мониторинги**

Статус	ФО	Регион	Наименование	Дата утверждения	Дата мониторинга
Утверждено	Приволжский федеральный округ	Республика Мордовия	ГБУЗ Республики Мордовия "Мордовская республиканская клиническая больница"	15.05.2019	31.12.2018
Утверждено	Приволжский федеральный округ	Республика Мордовия	ГБУЗ Республики Мордовия "Мордовская республиканская клиническая больница"	14.05.2019	31.12.2016
Утверждено	Приволжский федеральный округ	Республика Мордовия	ГБУЗ Республики Мордовия "Мордовская республиканская клиническая больница"	14.05.2019	31.12.2017
Утверждено	Северо-Западный федеральный округ	город Санкт-Петербург	ФБУН "Северо-Западный научный центр гигиены и общественного здоровья" Роспотребнадзора	05.04.2019	14.03.2019
Утверждено	Дальневосточный федеральный округ	Сахалинская область	ГБУЗ Сахалинской области «Сахалинская областная клиническая больница»	14.03.2019	14.03.2019

1 2 >

Выберите значение

Федеральный округ  Регион  Наименование  Поиск

**Отправить на утверждение**

Статус	ФО*	Регион	Наименование	Дата мониторинга
Выполнить	Дальневосточный федеральный округ	Сахалинская область	ГБУЗ Сахалинской области «Сахалинская областная клиническая больница»	14.03.2019
Выполнить	Дальневосточный федеральный округ	Приморский край	КГБУЗ Приморского края "Госпиталь для ветеранов войн"	30.04.2019
Выполнить	Дальневосточный федеральный округ	Сахалинская область	ГБУЗ Сахалинской области «Сахалинская областная клиническая больница»	19.03.2019
Выполнить	Дальневосточный федеральный округ	Забайкальский край	ГУЗ Забайкальского края «Крайняя больница № 3»	31.12.2016
Выполнить	Дальневосточный федеральный округ	Забайкальский край	ГУЗ Забайкальского края «Крайняя больница № 3»	31.12.2018



# ЕДИНОЕ ЦИФРОВОЕ ОКНО ЗДОРОВЬЯ

## ДОКУМЕНТООБОРОТ И ОТЧЕТНОСТЬ ДЛЯ СЕМЬИ



# ЕДИНОЕ ЦИФРОВОЕ ОКНО ЗДОРОВЬЯ

## ДОКУМЕНТООБОРОТ И ОТЧЕТНОСТЬ ДЛЯ МО, ОО И ОИВ



**ЕДИНОЕ ЦИФРОВОЕ ОКНО ЗДОРОВЬЯ**

19 16 вторник 26 февраля  
Admin Admin Admin  
метология

Рабочий стол

Случаи

Пациенты

Отчёты, списки

Расписания

Сообщения

Видеоконсультации

Дополнительно

Мужчина Чудновский Андрей Григорьевич, 38 лет, 80 кг, 177 см, случай создан 07.02.2019  
ИМТ: 25,5

[Назад](#)

Интерактивные показатели

### КЛИНИЧЕСКОЕ СОСТОЯНИЕ

Диагнозы

Код	Диагноз
Не найдено ни одной записи	

Факторы риска

Осложнения

Лекарственная непереносимость

Лекарственная устойчивость

Социальная дезадаптация

Измерения и тесты

### СОЦИАЛЬНЫЕ ХАРАКТЕРИСТИКИ

В разводе, Проблемы БРАКА, Высшее, Государственные и муниципальные учреждения: адвокат, 1.1.2. Канцерогены, 1.2.7.2. Бор, бороводороды, 1.2.50. Хиноны и их производные

### РЕКОМЕНДАЦИИ И ЗАМЕЧАНИЯ

### ОПИСАНИЯ

Анамнез, статус

Дневники

Этапные эпикризы

Прочие записи

### ОБСЛЕДОВАНИЕ, НАБЛЮДЕНИЕ

Исследования

Ввод результатов

Консультации

### ЛЕЧЕНИЕ

Назначения

ВЭК

Вакцинопрофилактика

Профосмотр

Госпитализация

Санаторное лечение

### ОПЕРАЦИИ И ПРОЦЕДУРЫ

### ОРГАНИЗАЦИЯ

Услуги

Лечащие врачи

Управление договорами

Планирование явки

Приём

Законченный случай

Случаи пациента

Завершить случай

Задачи диспансеризации

Больничный лист

Рецепт, бланк рецепта

Расписки. Согласия

Экстренные извещения

Печать документов

Печать талона

Переводы случаев

Группы учёта

Печать договоров

Социальная работа

Графические материалы

### ИСТОРИЯ БОЛЕЗНИ СОБЫТИЯ



# ЕДИНОЕ ЦИФРОВОЕ ОКНО ЗДОРОВЬЯ

## ДОКУМЕНТООБОРОТ И ОТЧЕТНОСТЬ В СИСТЕМЕ МИС

← Готово Отмена изменений Диагностические комплексы

Комплекс

Консультации

Консультант	Дата назначения	Цель консультации	Описание
<input checked="" type="checkbox"/> Терапевт	26.02.2019	Профилактический о... Уточнение диагноза Подтверждение диагноза	
<input checked="" type="checkbox"/> Аллерголог	26.02.2019	Подбор терапии Проведение лечебной процедуры Контрольный осмотр	
<input checked="" type="checkbox"/> Уролог	26.02.2019	Допустимость операции Целесообразность операции Подготовка к операции Послеоперационное ведение	
<input checked="" type="checkbox"/> Онколог	26.02.2019	Оценка трудоспособности Решение о госпитализации Допустимость выписки Рекомендации перед выпиской Консилиум	
<input checked="" type="checkbox"/> Офтальмолог	26.02.2019	<b>Профилактический осмотр</b> Коррекция лечения Оценка эффективности лечения Экспертиза сроков лечения	
<input checked="" type="checkbox"/> Отоларинголог	26.02.2019	Профилактический о...	
<input checked="" type="checkbox"/> Дерматовенеролог			



# ЕДИНОЕ ЦИФРОВОЕ ОКНО ЗДОРОВЬЯ

## ИНСТРУМЕНТЫ ВРАЧА - СППР, АНАЛИТИКА

### ОТЧЁТЫ

- Возрастная структура диспансерных контингентов
- Отчёт о помощи участникам войн и другим льготных контингентам
- Приёмы, посещения на дому
- Выполненные консультации и их цели
- Численность диспансерных контингентов
- Отчёт об ОРЗ и острых кишечных заболеваниях для СЭС
- Обращения
- Обращения (по районам)
- Посещения
- Посещения (по районам)
- Отчёт по ВЭК
- Диспансеризация работников РЖД
- Противоэпидемическая деятельность в НУЗ ОАО РЖД
- Деятельность ПКДЦ РЖД
- Операции и процедуры за период
- Консультации, назначенные на период
- Исследования за период
- Пациенты, прошедшие исследования за период
- Пациенты по частоте обращения
- Вакцинации за период
- Пациенты по населённым пунктам и улицам
- Услуги за период
- Пациенты, записанные на прием
- Журнал учета работы врачебной комиссии

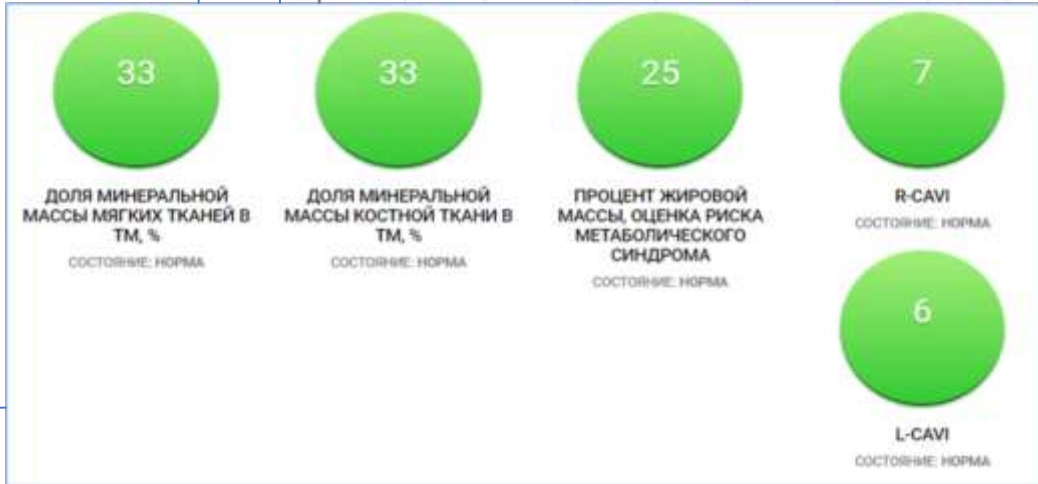
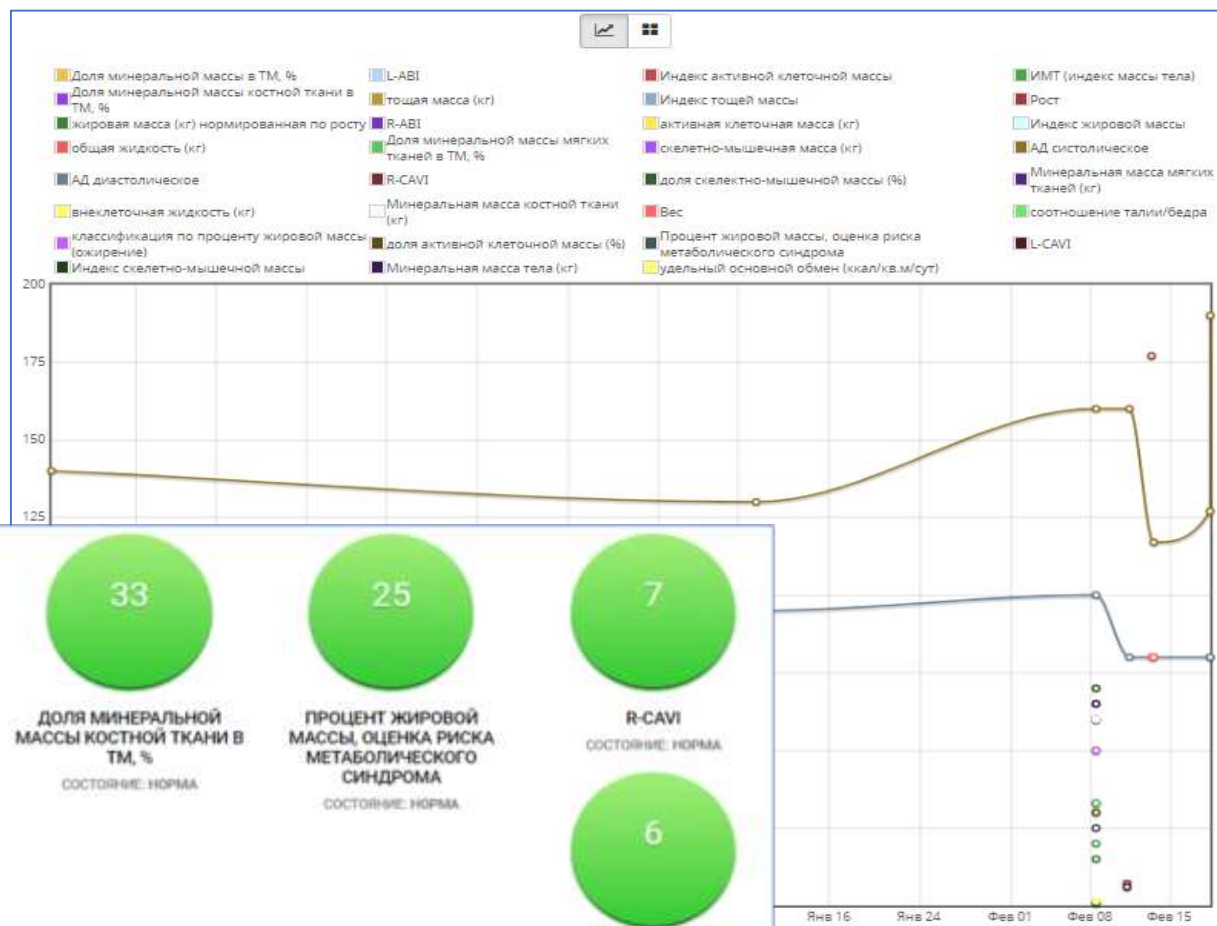

# ЕДИНОЕ ЦИФРОВОЕ ОКНО ЗДОРОВЬЯ

## УПРАВЛЕНИЕ СЕМЬЁЙ ЛИЧНЫМ КАПИТАЛОМ КАЖДОГО ЧЛЕНА ЗДОРОВЬЯ И ЗОЖ

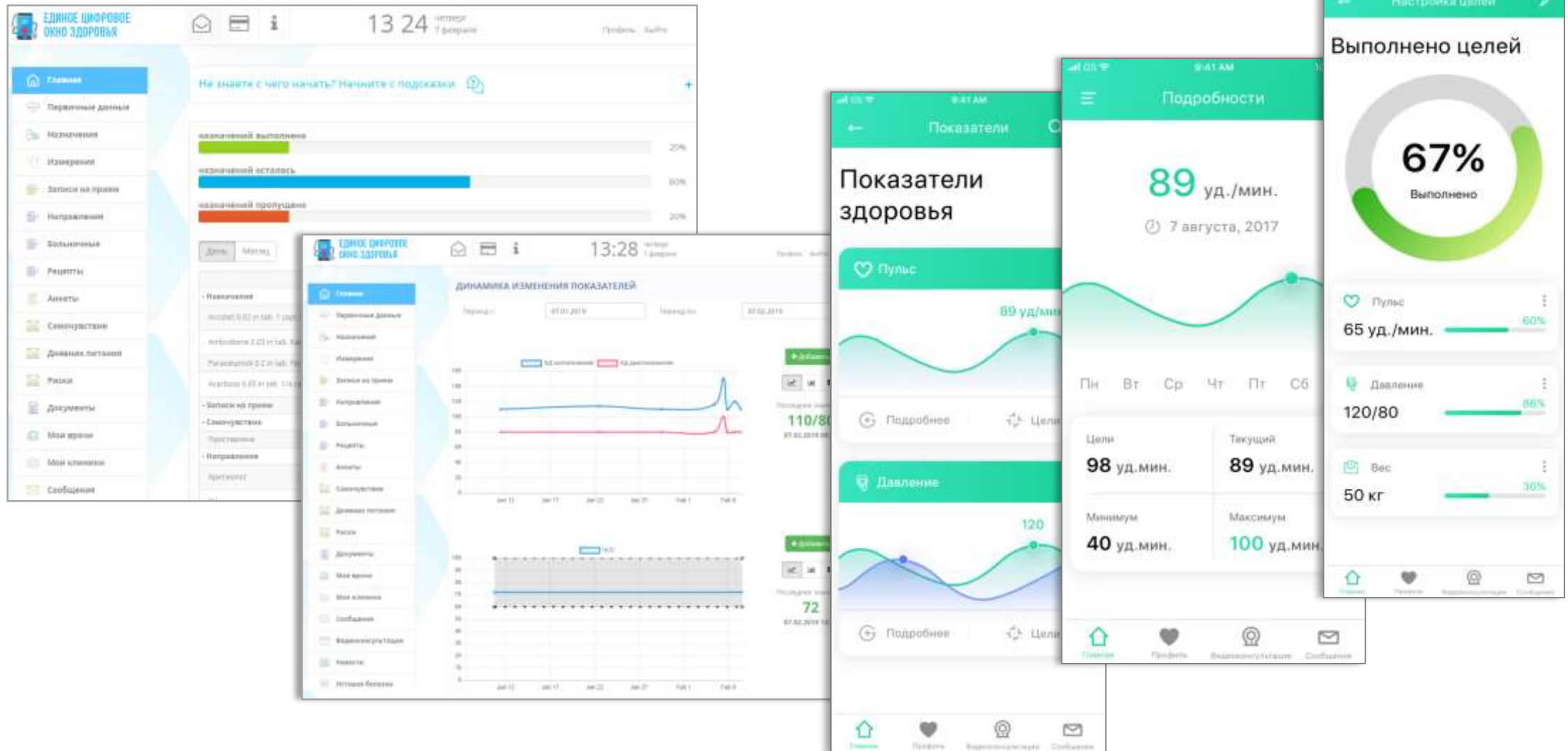

# ЕДИНОЕ ЦИФРОВОЕ ОКНО ЗДОРОВЬЯ

## КОНСОЛИДАЦИЯ ДАННЫХ И АНАЛИТИКА ПО МУНИЦИПАЛИТЕТАМ И СЕМЬЯМ



# ЕДИНОЕ ЦИФРОВОЕ ОКНО ЗДОРОВЬЯ

Готово
 
 << + >> Другие действия ▾

**редактирование сотрудника**

\* Компания: Роснефть      \* Участок: участок 1  
 \* Фамилия: Киппен      \* Профессия: profession\_test  
 \* Имя: Ольга      \* Дата заступления в должность: 24.09.2018  
 Отчество: Львовна  
 E-mail: \_\_\_\_\_  
 Телефон: \_\_\_\_\_  
 \* СНИЛС: 2  
 Дата рождения: 25.02.1955  
 \* Пол:  Мужской  Женский

Эквивалентный уровень шума на данном рабочем месте, Лэкв,дБ(А): \_\_\_\_\_  
 Эквивалентный уровень шума в иных профессиях и на рабочих местах, Лэкв,дБ(А): \_\_\_\_\_  
 Класс условий труда (общий): \_\_\_\_\_  
 Класс условий труда (по шуму): \_\_\_\_\_

**Больничные**

Начало	Окончание
Не найдено ни одной записи	

**Вредные факторы профессии**

1.2.52 - Цианистые соединения, в том числе:

**Профмаршрут**

Прошлый работодатель	Прошлые профессии сотрудника	Участок	Начало	Окончание	Вред. факторы профессии	Вред. факторы индивид.	Эквивалентный уровень шума на данном рабочем месте, Лэкв,дБ(А)	Эквивалентный уровень шума в иных профессиях и на рабочих местах, Лэкв,дБ(А)	Класс условий труда (общий)	Класс условий труда (по шуму)	Заключение
	водитель		01.07.2019	27.09.2019	1.2.52., 3.4.		45,00		3.2	3.2	





# МАРКЕТПЛЕЙС ВЗАИМОДЕЙСТВИЯ РАБОТОДАТЕЛЯ, РАБОТНИКА И МЕДИКОВ

**Редактирование акта**

Медицинская организация:	ФГБНУ «НИИ МТ»
Работодатель:	Роснефть
ФИО:	Сидорова Наталья Борисовна
Участок:	участок 1
Профессия:	электрик
Стаж работы:	22 days
Дата рождения:	06.07.1966
Пол:	F
СНИЛС:	1
Телефон:	
E-mail:	

- Заболевание выявлено впервые
- Нуждается в обследовании в центре профпатологии
- Нуждается в амбулаторном обследовании и лечении
- Нуждается в стационарном обследовании и лечении
- Нуждается в санаторно-курортном лечении
- Нуждается в лечебно-профилактическом питании
- Нуждается в диспансерном наблюдении
- Нуждается в направлении на медико-социальную экспертизу

\*Заключение

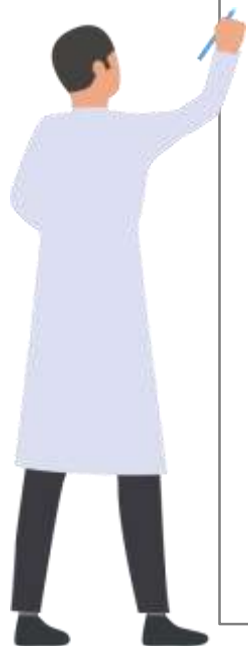

# ДОКУМЕНТООБОРОТ И ОТЧЕТНОСТЬ



# УПРАВЛЕНИЕ ЗДОРОВЬЕМ

ЕДИНОЕ ЦИФРОВОЕ ОКНО ЗДОРОВЬЯ

13:24 четверг 7 февраля

На знаете с чего начать? Начните с подсказки

- Персональные данные
- Назначения
- Измерения
- Записи на прием
- Направления
- Больничные
- Рецепты
- Аналы
- Самонаблюдение
- Динамика показателей
- Риски
- Документы
- Мои врачи
- Мои клиники
- Сообщения

Выполнено 20%

Осталось 60%

Пропущено 20%

ЕДИНОЕ ЦИФРОВОЕ ОКНО ЗДОРОВЬЯ

13:28 четверг 7 февраля

ДИНАМИКА ИЗМЕНЕНИЯ ПОКАЗАТЕЛЕЙ

Норма от: 07.01.2019

Норма до: 30.02.2019

110/80

72

Показатели здоровья

Пuls

89 уд./мин.

7 августа, 2017

120

72

Подробности

Цели	Текущий
98 уд.мин.	89 уд.мин.
Минимум 40 уд.мин.	Максимум 100 уд.мин.

Настройка целей

Выполнено целей

67%  
Выполнено

Пuls: 65 уд./мин. 60%

Давление: 120/80 86%

Вес: 50 кг 30%